Art.-Nr. 06-50534-02

Messer Ø 89 mm | Für Ananasschäler 2.0

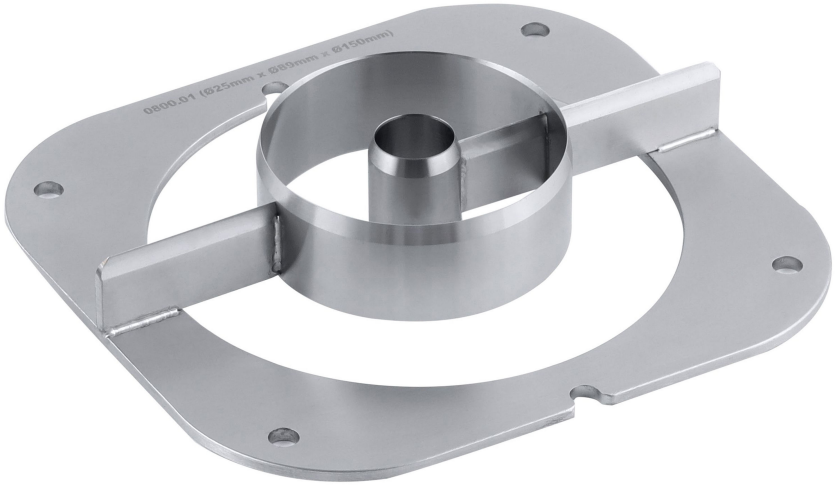

Beschreibung

• Es wird immer ein Messer mit passendem Gegendrücker benötigt
• Durchmesser des ausgestochenen Innenkerns Ø 25 mm
• Ausstechdurchmesser Ø 89 mm
• Max. Außendurchmesser der Frucht Ø 150 mm

Technische Daten

Breite x Tiefe x Höhe: '0'